村岡総本舗だより

鈴田 照次 作　清水の滝

茶神物語

夏にひんやりとしておいしい「祇園川」と「水ようかん」の組合せをご用意いたしました。「茶神物語」（脊振の翁物語）とは、「雨月物語」で知られる上田秋成が書いた佐賀県脊振山を舞台とした幻想的なお話です。

茶神物語（梅）

9個詰　紙箱　**2,701円**

［水羊羹］紅煉・本煉・小倉・青えんどう×各1個
［祇園川］梅1個・マルメロ1個・ブルーベリー1個
グリーンレモン1個・日向夏1個

茶神物語（松）

16個詰　紙箱　**5,056円**

［水羊羹］紅煉・本煉・小倉・かぼちゃ×各2個
［祇園川］梅2個・マルメロ1個・ブルーベリー2個
グリーンレモン2個・日向夏1個

※この詰め合わせのみ、商品の入れ替えができません。あらかじめ御了承ください。

●賞味期限／水羊羹…90日間　祇園川…150日間

新発売「小型小城羊羹　紅煉」

小さくても本格的な羊羹で「上品な甘さでおいしい」「パッケージがかわいい」と好評な『小型小城羊羹』に新しく『紅煉』を創製しました。

新発売

紅　煉

南　瓜　　抹　茶　　本　煉　　小　倉

小型小城羊羹紅煉は700年以上の歴史を有する「小城山挽祇園祭」の風情を描いたパッケージの中に小城の羊羹の伝統の味わいを込めました。

小型小城羊羹24個詰

3,996円(税込)

1本	162円
2本詰(紙箱)	368円
3本詰(紙箱)	530円
5本詰(紙箱)	854円
8本詰(紙箱)	1,340円
12本詰(紙箱)	2,031円
16本詰(紙箱)	2,700円
24本詰(紙箱)	3,996円
40本詰(紙箱)	6,696円
80本詰(紙箱)	13,284円
160本詰(紙箱)	26,352円

賞味期間／180日間

滝のようなすずやかさ

水ようかん

清水の滝

落差75m、幅13mの滝で、珠簾の滝、西の華厳の滝とも称される。県内外から集まった信者が瀑布に身をさらし、無病息災を祈ることもある。土用行の修行も、かってほどのきびしさはなく、滝付近に密集している名物の鯉料理に舌つづみをうつ参拝者が多い。

紅煉

冷やしてお召し上がりください。

青えんどう

かぼちゃ

本煉

小倉

素材の味を活かした水羊羹

本煉、小倉は北海道産小豆、紅煉は北海道産大手亡豆、かぼちゃは北海道産大手亡豆と北海道産かぼちゃ、青えんどうは北海道産青えんどうを使用しており、特に女性にかぼちゃ味が人気です。寒天のほかに葛も使用し、口溶けが良いのも特徴です。

紅煉・小倉・かぼちゃ・本煉	389円
青えんどう	454円
10個詰　紙箱 (389円×8個・青えんどう×2個)	4,020円
12個詰　紙箱 (389円×11個・青えんどう×1個)	4,733円

●賞味期限／90日間　●内容量／1個…80g

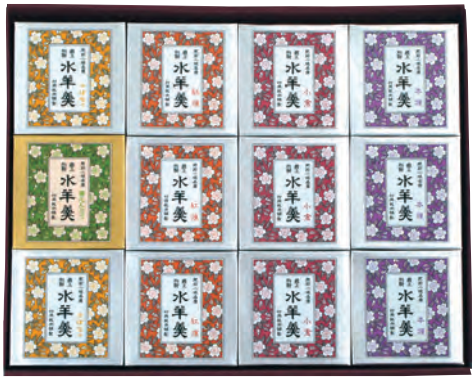

寒天涼菓 祇園川

寒天を使用した涼しげな菓子「祇園川」に『グリーンレモン』と『日向夏』が新たに加わりました。

新発売 グリーンレモン

グリーンレモンの果肉のジャムを使って創製しました。鮮やかな緑のレモンスライスが彩りを添えています。さわやかな風味と味わいがお楽しみいただけてます。

1個／270円

新発売 日向夏（ひゅうがなつ）

日向夏の果肉ジャムを用いた、これからの季節にぴったりの新しい寒天涼菓です。是非、「グリーンレモン」等と食べ比べてみて下さい。

1個／270円

◆ほたる（栗・黒豆）

ほたるが光っている様子を黒豆と栗で表現しました。本店前の祇園川は例年6月初旬には蛍とそれを見に来る人々でにぎわいます。

1個／378円

◆金魚

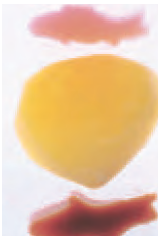

水面に映る月の明かりを二匹のつがいの金魚が囲んでいる様子を羊羹と栗で表現しました。

1個／432円

◆梅

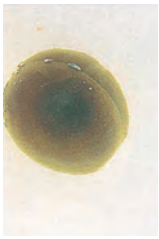

甘い梅ですので、お子様にも人気です。まとめてお買い上げいただくことも多く、隠れた人気商品です。

1個／270円

◆ブルーベリー

国産のブルーベリーを用いた商品。甘酸っぱい果実を上品に仕上げました。

1個／270円

◆マルメロ

中央アジア原産でマーマレードの語源でもあるマルメロは、甘露煮やジャムの素材として世界各地に親しまれます。

1個／270円

梅・グリーンレモン・日向夏 ブルーベリー・マルメロ詰合

6個詰	紙箱	1,728円
10個詰	紙箱	2,916円
12個詰	紙箱	3,456円
14個詰	紙箱	3,996円

●賞味期限／150日間

※商品の入れ替えがある場合は価格が変わります。

12個詰　3,456円（税込）

●賞味期限
梅・ブルーベリー・グリーンレモン
日向夏・マルメロ…150日間
ほたる……90日間
金魚……45日間

●内容量
1個…75g

パイまんじゅう「気球船」

サクッとしたパイの歯ざわりが好評のパイまんじゅう「気球船」は
お子様からお年寄りまで幅広く人気です。

気球船［りんご］
1個(70g) 162円
賞味期間／12日間

パイまんじゅう 気球船

二十六年間のロングセラー

風味豊かなパイ生地の食感と、優しい甘さで女性に人気のパイまんじゅう気球船は、今年で発売二十六年目を迎えます。厳選したジャム餡を、サクッとしたパイ生地で包み込み、ボリューム豊かに焼き上げました。口にひろがる甘さと、爽やかな酸味が美味しいパイまんじゅうです。

かぼちゃ
販売期間：1月～5月限定
10月～12月

りんご
販売期間：通年

おぐら
販売期間：通年

グレープフルーツ
販売期間：6月～9月限定

甘夏
販売期間：4月～7月限定

8個入	1,458円
10個入	1,782円
12個入	2,106円
15個入	2,646円

賞味期間／12日間

新砂糖街道詰合

肥前（現在の佐賀県・長崎県）は海外に最も近く、古来多くの文物を受け入れ、豊かな文化を育んできました。

江戸時代、海運によって多くの砂糖がもたらされた肥前の地は、この地を通る長崎街道を中心に菓子の文化が花開き、今日もその伝統が息づいています。

長崎から小倉へいたる長崎街道の周辺各地には、今も伝統菓子が脈々と受けつがれ地方の銘菓として、人々に親しまれています。

これらは時代の先端にある、きらびやかな飾りではなく、地域が育んできた大きな生きる力となっています。

ここに自然との共生の中で育まれた伝統菓子が息づく長崎街道の次の世代への新しい力を求めて、弊店のおすすめの菓子を「新砂糖街道」という名前で詰め合わせました。

シュガーロードといわれる長崎街道の歴史と伝統を生かした新しいあじわいをお楽しみ頂ければ幸いです。

あげまきサブレ	2個
鳳梨萬頭	2個
麦と栗	1個
宗歓	2個
合 計	956円

あげまきサブレ	4個
鳳梨萬頭	4個
麦と栗	2個
宗歓	2個
気球船	2個
合 計	1,942円

あげまきサブレ	5個
鳳梨萬頭	6個
麦と栗	2個
宗歓	4個
気球船	2個
特製切り羊羹	1本
合 計	3,330円

賞味期間
あげまきサブレ、鳳梨萬頭…45日間／麦と栗…25日間／宗歓、気球船…12日間
特製切り羊羹…5－9月：13日間　11－3月：20日間　4・10月：18日間

5月・6月・7月・8月・9月の菓子

5月 限定販売　牛　尾（うしのお）

1本(300g) 1,620円　賞味期間／10日間

梅の名所「牛尾」の紅梅、白梅をさわやかな梅肉入り紅煉（べにねり）切り羊羹と、口溶けのよい淡雪で表現しました。

9月 限定販売　栗入り薯蕷羹　白　坂（しらさか）

1本 1,620円
賞味期間／10日間

秋の代表的味覚である栗を山の芋を用いた薯蕷羹（じょうよかん）にちらしました。あっさりとした食べ口が特長です。

和菓子一番人気　とら焼 宗歓（そうかん）

1個 120円
賞味期間／12日間

弊店一番人気商品です。「冷やして食べてもおいしい」「どら焼きの仲間と思っていましたが初めて食べてみて生地のしっとりした食感にうたれました。お気に入りです。」等のご意見をいただいております。

6月 限定販売　祇園川

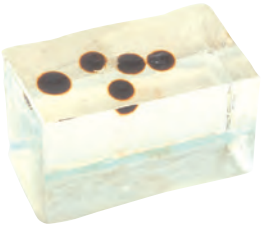

1本(330g) 1,620円　賞味期間／14日間

ホタルが飛び交う祇園川を寒天と大徳寺納豆で表現しました。大徳寺納豆は、煮た大豆にハッタイ粉を混ぜて発酵させ、塩水で練ったあと干しあげるという手間のかかた食品です。

鳳梨萬頭（おんらいまんと）

1個 98円　賞味期間／45日間

パイナップルジャム餡をクッキー生地で包み、しっかりと焼き上げました。上品で香ばしい異国風味がひろがります。

人気です　あげまきサブレ

1枚 98円
賞味期間／45日間

良質な小麦粉を用いて焼きあげたビスケットです。有明海の「あげまき」をイメージしました。

7月 限定販売　朝　霧（あさぎり）

1本 1,620円　賞味期間／5日間

葛を用いた水羊羹です。煉りが控えめなため、口あたりのやわらかさが特長です。

人気です　麦と栗

1個 216円　賞味期間／25日間

素朴な味わいの白餡と焼麦の皮、ひと粒栗の三種類のハーモニーは多くの方々から好評を得ています。

丸ぼうろ

1個(30g)	87円
10個詰(袋入)	870円
13個詰(紙箱)	1,293円
26個詰(紙箱)	2,478円
40個詰(紙箱)	3,696円

賞味期間／20日間

小麦の深い味わいの、しっとりとして、ひきの強い村岡総本舗の丸ぼうろ。ポルトガル伝来の手づくりの技をお楽しみ下さい。

8月 限定販売　岩　蔵（いわくら）

1本 1,620円　賞味期間／10日間

大阪の道明寺で作られた餅粉を寒天に混ぜ、流した羹でございます。

昔ながらの製法　特製切り羊羹

1本(250g)
各 800円
2本詰 1,708円
3本詰 2,508円
5本詰 4,162円
◇本煉、小倉、きびざとう、紅煉、抹茶の5種類

青えんどうのみ　900円

賞味期間／5月～9月：13日間

表面は砂糖の結晶におおわれていますが、中はやわらかく、生菓子のような繊細なおいしさが好評の伝統羊羹です。

7月1日と8月1日販売　小城の朔羊羹（ついたち）

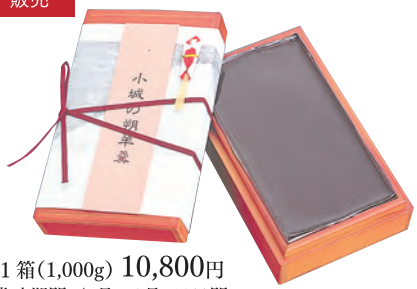

1箱(1,000g) 10,800円
賞味期間／5月～9月：13日間

年に六回のみの製造の最高級本煉羊羹です。深い味わいが楽しめます。

RKBラジオ「羊羹のおいしさ講座」ご案内

毎月第3月曜日午前11:45よりRKBラジオで「羊羹・和菓子のおいしさ講座」を行っております。
お聞き頂ければ幸いです。

出演　村岡総本舗　副社長　**村岡 由隆**

収録の様子

直売店の催し物のご案内

- 5月13日(土)　唐津中央店感謝祭
- 21日(日)　本店蛍茶屋
- 27日(土)　多久店感謝祭

- 6月 3日(土)　唐人町店感謝祭
- 10日(土)・11日(日)　鳥栖店20周年祭
- 17日(土)　福岡店感謝祭
- 24日(土)・25日(日)　佐賀総本店感謝祭

- 7月 1日(土)・2日(日)　小城中央店50周年祭
- 8日(土)・9日(日)　有田店20周年祭
- 15日(土)　白石店感謝祭

- 8月19日(土)　小城駅前店感謝祭
- 26日(土)　多久店16周年祭

- 9月 1日(金)　唐津店感謝祭
- 9日(土)　福岡店秋の収穫祭
- 16日(土)　小城中央店秋の収穫祭

〈氷あずき無料サービス〉

★フェイスブックのご案内

Googleにて「村岡総本舗　Facebook」で検索、又は右記のQRコードを携帯バーコードリーダーで読み取り下さい。

ご注文は、会社関係や特別な方への贈り物は、インターネットや電話・FAX・手紙などで承っております。
又、お客様より「掛紙は何と書けば良いのか」や「先様にどんな商品を贈れば良いのか」等のご相談にも対応させていただいております。
お気軽に下記までご連絡いただければ幸いでございます。

提供・発行　小城羊羹初祖　(株)村岡総本舗

本店・羊羹資料館　佐賀県小城市小城町861
お問合せ・ご注文先　☎ 0120-35-8057(午前8時～午後5時)
FAX 0952-32-1297
ホームページ　www.muraoka-sohonpo.co.jp
E-mail:info@muraoka-sohonpo.co.jp
携帯電話ホームページ　www.muraoka-sohonpo.co.jp/i/
携帯QRコード